ONCU YIL No. 3586
Salı
14 ŞUBAT 939
TELEFON 3503
FİATİ (100) PARA

Halkın Sesi

HAKKIN SESİDİR

Sahib, Neşriyat Amiri ve Başmuharriri
SIRRI SANLI
İdarehane: İzmirde Birinci Beyler Sokağında
(Halkın Sesi) Matbaasında Basılmıştır
Geçmiyen yazı geri verilmez

İTALYA İSPANYA ARASINDA ASKERÎ İTTİFAK MI

Kısa ve Açık

Bereket versin ki...

Bazı İtalyan ve Fransız gazeteleri arasında neşriyat düellosu devam edip duruyor. Romadan yükselen seslerde "Bizim arzularımızı yerine getirmek için sarfettiğimiz ve edeceğimiz gayretleri boşa çıkarmak istiyenler bizim düşmanlarımızdırlar. Bu düşmanlarımız bilsinler ki biz istediğimizi silâhla da alabiliriz.„ Mealinde tehditlerde vardır. Bu tehditlere mukabele eden Fransız gazetelerinin de cevaplarını dünkü (Halkın Sesi) inde okumuşsunuzdur!

Görülüyor ki gazete bombardımanlarının arkası kesilmiyor. Japonlar, Fransa ve İtalya arasında her gün biraz daha şiddetlenen bu mutekabil münakaşa ve hücumlardan Hainan adasının üstüne oturuverdiler. Bu meselede Fransız umumî efkârını oldukça yerinde sayılabilen yeni bir heyecana kaptırdı. Bu münasebetle gürültülü münakaşalar belki biraz daha ateşlenecektir.

Yalnız dünyayı baştan başa kana boyayacak korkunç ve umumî bir harp tufanından korkanları müteselli eden bir nokta vardır ki o da gazeteler bombardımanlarının kolayca bir muharebeye çarpışmasını hasıl edememesidir.

Bereket versin ki, büyük devletler ricalinin sinirleri, kâfi derecede böyle gürültü ve patırdılarla müteessir olmiyacak bir hale gelmiştir. Yoksa şimdiye kadar gözlerimiz çok tufanlar ve kıyametler görecekti...

SIRRI SANLI

Hul bir söyley verdi

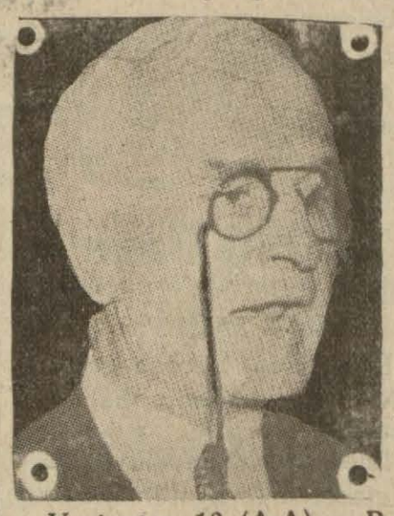

Vaşington 13 (A.A) — B. Hull dün akşam radyo ile bütün dünyaya yayılan bir nutuk söylemiştir. B. Hull bihassa demiştir ki:

Halihazırdaki şartlar içinde lüzumu olan müdafaa kuvvetlerinin muhafazası bir hükûmet için mukaddes bir vazifedir. Muslihane anlaşmalarla halledilemiyecek beynelelmilel ihtilâflar mevcut olmadığına kaniiz. Fakat

— Devamı 4 üncü sahifede —

Dostlar Ve Düşmanlar Bilsinler ki

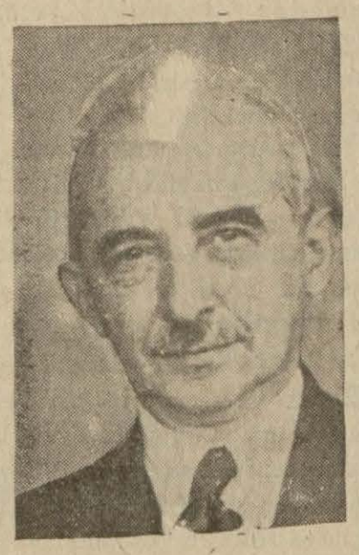

"Yeni Sabah„ refikimiz (herhangi bir devletin Türk vatanına göz dikmesine imkân yoktur.) Mealinde yazdığı bir makalede Sevgili Cumhurreisimiz İsmet İnönünün tarihî bir hâkikatini herkese hatırlatıyor. Biz de dost ve düşmanlara sözlerini ve vadlarını her zaman inkâr kabul etmez bir hakikat yapmağa muvaffak olan Millî Şefimizin bu bin bir çeti kaleden sağlam olan sözlerini gazetemize almakla büyük bir zevk ve bahtiyarlık duyuyoruz.

Millî Şefimiz demiştir ki:

"Sulh ve terakki yoluna bütün gayretlerini asil bir surette vakfetmiş olan milletimiz mecbur olursa, kendisi ve Şanlı ordusu geçmiş kahramanların hayranlığını celbedecek yeni kahramanlarla dolu olan fedakâr göğsünü en parlak zaferlerle süslemeğe hazırdır.„

Japonya, İngiltere Ve Fransaya Haynan Adası Hakkında

Japonya Hariciye Nazırı; Haynan Adasının, Ne Vakite Kadar Japonyanın İşgali Altında Kalacağını Söylemek İstiyor

Tokyo, 14 (Radyo) — Fransız sefiri gibi, İngiliz sefiri de bugün hariciye nazırı Aritayı ziyaret etmiş ve Haynan adasının işgalinden Japonyanın ne gibi bir faide beklediğini ve bu adanın nezamana kadar meşgul kalacağını sormuştur.

Hariciye nazırı Aritaya adanın, sırf (Çan - Kay - Şek) hükûmetine silâh ve mühimmat gönderilmesine imkân bırakmamak maksadile işgal edildiğini ve Japonyanın, araziye ihtiyacı olmadığından, bu işgaldan başka birşey beklemediğini ve adanın, ne vakite kadar işgal altında kalacağı hakkında kat'î bir şey söylemiyeceğini bildirmiştir.

Nevyork 14 (Radyo) — Bütün Amerika matbuatı, Haynan adasının, Japonya tarafından işgalini endişe ile karşılamakta ve bu mevzu etrafında uzun makaleler yazmaktadır.

Paris, 14 (Radyo) — Japonun, Haynan adasında tayyare meydanları yapmağa ve limanları temizlemeğe başlamışlardır. Alâkadar mahafil; Japonyanın, bu adayı bir hareket merkezi haline koymak ve icabında Hindi Çini Şarktaki deniz yolları ile Singaporu tehdid etmek niyetinde olduğunu iddia etmektedir.

Japon donanması, korkarak kayıklarla kaçan ada ahalisine ateş açmiş ve bir çok kayıkları, içindekilerle beraber yakmıştır.

Davaların

Talika Uğramadan Bitirilmesi

Ankara, 14 (Hususî) — Mahkemeye çağırılan şahıslara hazır bulunacakları saatlerin de bildirilmesi ve zarurî sebebler mevcut olmadıkça davaların talike uğratılmaksızın kısa bir zamanda neticelendirilmeleri hususundaki kanun hükümlerinin tamamile yerine getirilmesi için Adliye Vekâletince lüzumlu tedbirler alınacaktır. Vekâlet bu maksatla teşkilâtından mütalealarını sormuştur.

Kızılay

Senelik Toplantısını Bugün Yapacak

Kızılay kurumu senelik toplantısını, bugün halkevinde saat 17 de olacak ve bir senelik iş raporu okunduktan sonra, kuruma idare heyeti seçimi yapılacaktır.

Kızılay kurumu menfeatına tertip olunan önümüzdeki Cumartesi akşamı, hükûmet konağı salonlarında verilecektir. Biletler tamamen tevzi edilmiştir.

Dahiliyede

Yeni tayinler

Ankara 13 (Hususî) — Dahiliye Vekâleti levazım müdürlüğüne eski levazım müdürü İhsan Güan, Dahiliye muamelât umum müdürlüğüne vekâlet idaresi eski umum müdürü Fazıl Özelcin, mnavinliğine vilâyetler idaresi eski şube müdürlerinden Hlit akalın, ikinci şube müdürlüğüne de eski şube müdürlerinden Şükrü Alptekin tayin edilmişlerdir.

Türk Topraklarına Göz Koyanlar okusunlar!

HER HALDE DOSTLARIMIZ İTALYANLARIN HAFIZALARI TÜRKLERİ UNUTMIYACAK KADAR ZAYIF DEĞİLDİR

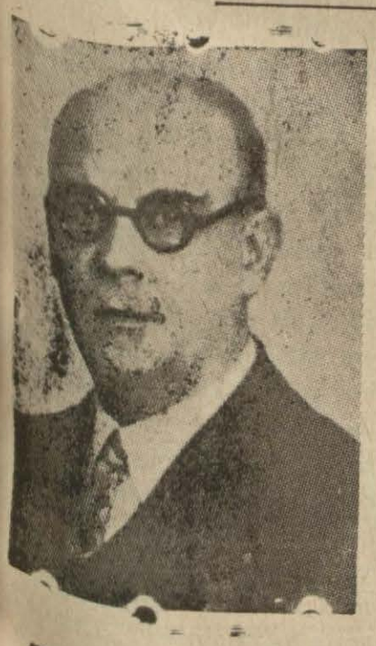

Sürülerimizden koyun kapmak isteyen kurtlara kızarmıyız? kızmayız, yalnız tüfeğimizi elimize alır, saldıran kurdu tepeleriz

Ortaya yeni çıkan haritalar ve iddialar Türk topraklarında İtalyan emellerine dair bize yeni bir şey öğretmiş değildirler. Osmanlı İmparatorluğu arazisinde, Umumî Harpten evvel büyük Avrupa devletleri kendilerine nüfus mıntakaları ayırırken İtalyanlar da Antalya ve civarını benimsemişlerdi. Umumî Harp başladıktan sonra, İtalyanlar Osmanlı imparatorluğu yağmasından hisse almak hak-

[Devamı 4 üncüsayfada]

Meb'us seçimi

Meb'us seçimi için hazırlanarak asılan defterler, halkçe dikkatle takip olunmakta ve isimleri yazılı olmıyanlar, seçim teftiş heyetine müracaat ederek haber vermektedirler. Dündenberi isimleri yazılı olmıyanlara tek tük rastlandı.

Halk, bu hususta büyük alâka göstermekte ve siyasî rüştünü ispat etmektedir.

50 Bin Lirayı Kim Kazandı

Kim kazandırdı?

Şehimizin en uğurlu ve refah sahibi bir kişesi olan (Başturakta Rifat Göner kişesi) bu son keşide de iki vatandaşımıza, (50,000) lira kazandırmak suretiye büyük bir servet ve refaha kavuşturmuştur.

Bu bahtiyar vatandaşlarımızdan biri seyyar tatlıcı Mehmed Ali, diğeri de Kınıkta kömürcü Mustafadır.

Vatandaşlarımızı zengin eden bu uğurlu kişe ile bay Mehmed Ali ve Mustafayı başlarına konan bu devlet kuşundan dolayı kutlularız,

Halkın Sesi Hakkın Sesidir Hakikî Halkçılık Böyle Olur

(Ulus) Arkadaşımız da bizi sevincimizden ve iftiharımızdan tatlı bir heyecan içinde bırakan şu satırları okuduk:

"Millî Şefimiz İnönünün son yurt seyahati mesut neticelerinden birini daha verdi.

Zonguldak kömür havzasında açılan 17 bin amele tam kalorili ve sıcak yemeğe kavuştu.

Bütün ocaklarda sıhhî mutbaklar ve aş evleri kuruldu. Her amele ayda 4 liraya kalorisi 4,000 den aşağı düşmemek şartile ve günde üç kerek sıcak yemek yiyecek.„

Kömür madenleri içinde çalışmağa mecbur olan Türk işçilerine bu yapılan babaca ve müsfikâne yardımın ne demek olduğunu herkes kolayca takdir edebilir. İşte hakikî halkçılık buna derler. Halkı sevmek, halkın kalkınmasına yardım etmek ağızla, parlak yazılarla değil böyle filiyat sahasında iş görmekle mümkün olur.

Halkın Sesi Hakkın Sesidir

İSTER GÜL İSTER AĞLA

BAYANLAR OKUSUN

İngiliz mecmualarından alınan şu fıkrayı bilhassa bayanlarımız dikkatle okumalıdırlar:

"Baş ağrısı ve hazımsızlığın başlıca sebebi ayakkabıların uygun olmaması imiş. İngiltere fennî ve sınaî araştırmalar dairesi uzun tedkiklerden sonra mühim bir rapor neşretmiştir. Bu raporda birçok ârızalara sebep olan ayakkabılar olduğu zikredilmektedir. Raporda her meslek ve iş sahibinin ayakkabısının ayrı ayrı olması lâzım geldiği bildiriliyor.„

Acaba ayakkabım şık ve zarif olsun diye nasıl yürüyeceklerini şaşıran, kendilerini bin bir işkenceye sokan bayanlarımız şu fıkradan lâzım gelen dersi alacaklar mıdır?

Şıklık ve zerafet yolunda milyonlar sarfeden Amerikalı kadınların rahat ayakkabı geymek için onları çok defa erkeç ayakkabı haline soktukları da göz önünde tutulmıyacak mıdır?

Gene şıklık yapacağım diye hayatlarını sıkıntıya, sıhhatlarını tehlikeye koymaktan çekinmiyeceklerin inatlarına:

İSTER GÜL İSTER AĞLA

385 GÜN Timarhanede

-Bir Delinin Hatıraları-

— 8 —

ANLATAN : GÖNÜL EMRE

Yerini sapıtmış aklıma göre birbir dereden su getirmeğe çalışırmım. Fakat herifçi oğlu:

— Olmaz... Benim veresiye alış verişim yoktur.. Çık paraları ulan...

Deyip durdu.

Öyle zaman gelirdi ki, yerleştirdiği yastığı fırlatır. (Param yok.. Al karpuzunu!) Der yürürdüm.

Fakat gene kurtulmağa imkân olmazdı. Çünkü manav:

— Karpuzlarımı kestirdin bana.. Geri alır mıyım artık?.. Haydi sökül papeli!

Sık boğaz ederdi. Nihayet bir çaresini bulup sıvışırdım..

Fakat başka talihlinin biri (!) yakayı ele verirdi..

Kasım ağa, bu hikâyeyi anlatırken arasıra acı acı gülüyordu. Sigarasını içtikten sonra :

— Sana bir de (Halife) nin deliliklerini anlatayım !

Dedi.. sordum :

— Hangi Halifenin ?

Kasım ağa, gülerek cevap verdi :

— Canım bizim timarhanedeki deli Arabı demek istiyorum.

Ve devam etti :

— Timarhanede Arap bir deli vardı 60 yaşında sakallı bir adam.. azcıkta Türkçe biliyordu. Arap, çoğu zaman etrafına bizi etrafına toplar, gözlerini gök yüzüne dikerek şunları söylerdi :

(Ben ahirzaman halifesiyim. Bunu sizlerde (!) bilirsiniz.. maksadım halifeliğimi ilân etmektir, amma dünya denen bu kuru kalabalıkta sözümü dinliyecek bir akıllı (!) bulamadım gitti... Şimdiye kadar benim gibi sahici bir halife gelmedi. Bunları size söylerken hiç birşey düşünmiyorum ! Yani halife olduğumu anlatmak istiyorum hepinize..

Nasıl, bir bakın bakayım, benim halifeye benzemiyen bir tarafım var mı? ha...)

Deli Arap, bize bu martavalları okuduktan sonra, elini göğsüne koyar ve yarı beline kadar eğilerek:

[Ehlen ve sehlen] diye arabayı çekerdi. Yirmi dört saat, postun üzerinden kalkmaz, habre mırıldanır dururdu.

Sessiz bir adamdı. Fakat bazan kendi kendine bağıra bağıra konuşur, birdenbire ezan okurdu.

Doktorumuz bile onu : (Halife!) diye çağırır ve sık sık hatırını sorardı..

Adamcağız bir gün (halifeliğime kimseyi inandıramıyorum, dünyada akıllı adam kalmadı!) diye büsbütün zivaneden çıkmış ve uzun kuşağile kendini boğmak istemişti.

Güc belâ kurtardılar.. Çıkacağım günlerde halifenin artık sesi, soluğu kesilmiş gibiydi...

— devam edecek —

Ankara Radyosunun (Bugünkü Proğramı)

Türkiye Radyodifüzyon Postaları	Dalga uzunluğu 1639 m. 183 Kcs./120KW.
Türkiye radyosu	T.A.Q. 19,74 m.15195 Kcs./ 20KW.
Ankara radyosu	T.A.P. 31,70 m. 9465 Kcs./ 20KW.

12.30 Proğram
12.35 Türk müzigi
13.00 Memleket saat ayarı ajans, meteoroloji haberleri.
13.10-14 Müzik

18.30 Proğram
18.35 Müzik (senfonik plaklar)
19.00 Konuşma
19.15 Türk müziği (faslı heyeti)
20.00 Ajans, meteoroloji haberleri ziraat borsası (fiyat)
20.15 Türk müzigi
21.00 Memleket saat ayarı
21,00 Konuşma
21.15 Esham, tahvilât, kambiyo-nukut borsası (fiyat)
21.30 Müzik(radyo orkestra - şef: P. aetorius.)
22.30 Müzik (operet kupleleri - pl)
22.45 Müzik (cazband)
23.45-24 Son ajans haberleri ve yarınki proğram.

Sinemacılık dünyasının en büyük mucizesi

Şikago Yanıyor

FRANSIZCA SÖZLÜ BAŞ ROLLERDE
Tyron Povver — Don Ameche — Alice Faye
Iki senede 2 milyon dolar sarfile vücuda getirilen bu harikalar şaheseri flim bugün marinelerden itibaren

ELHAMRA SİNEMASININ
ŞEREF HAFTASI OLACAKTIR
SEANSLAR : 2 15 4,30 6,45 9 da

DÜNYADA NELER OLUYOR?

İlK İstimlâk kanunu

Birinci Filipin oğlu şişman oğlu Lui, büyük bir kılisenin kapısı önündeki evlere baktı baktı da:

— Bu evler yolları kapıyor gelip geçmeği sekteye uğratıyor, yıksınlar bu evleri dedi.

Bu emri 1115 senesinde verdi. Bu tarihi şehirciliğin başlangıcı sayamazsak, -çünkü kâdim Yunanistan ve Romada şehircilik hareketleri başlamıştı- Menfaatı amme namına ilk istimlâk ameliyesi telâkki edebiliriz.

Kral şişman Lui şöyle düşünmüştü :

Mademki bu evlerin yıkılmasında herkesin menfaatı vardır, yıktıralım.

Ya parası şişman Lui bunu hiç düşünmemişti. Fakat evlerin sahipleri kılise rüesasına şikâyet etti. Kılise rüesası da krala ceza kesti. Evleri yıkılanlara birer altın akçe verecek..

Bunun üzerinede ilk istimlâk kanunu çıkmış oldu. Her kesin menfaatına uygun düşen yollar genişletilmek istenirse, o yolların üstünde ki binalar yıktırılır, ancak sahiplerine parası verilir.

Sanatoryom gemileri

Pariste intişar eden Sıhhat mecmuası yazıyor :

Bugün artık deniz havasının bir çok hastalıklara, bilhassa vereme çok yararlı olduğu anlaşıldı. Ne yazık ki, vapurlarda hasta tedavi ımkânı yoktnr. Bir kere büyük gemilere, bulaşık hastalığı olanlar kabul edilmiyor; sonra da en son sistem Transatlantiklerde bile hastaların tam istirahatlerini temin edecek şartlar mevcud değildir.

Bunun için hastalar sözün tam manasile denizden, denize havasından deniz tedavisinden istifade edemiyorlar. Çaresi? Çaresi gayet basit: Modern sıhhat şartlarını haiz büyük bir sanatoryom gemi yapmaktır.

Bundan birkaç ay evvel Savuada bir sanatoryom köyü kuruldu. Bütün bir köy sanatoryom haline kondu.

Bugün artık açık deniz havasının bilhassa veremlilere iyi ğeldiği tebeyyün ettiğine göre, sanatoryom gemiler inşası zarûret halini almıştır.

Yankesecilik

Kemeraltı caddesinde İbrahim oğlu Bekir, Abdullâh kızı Fatmanın paralarını yankesicilik suretile çalarken zabıtaca yakalanmıştır.

Çocukların isimlerini sırtlarına yazıyorlar

Amerikada bir hastahanede orada doğan çocukların sırtlarına sun'î güneş ışığı ile isimlerini yazıyorlar.

Bunların faydası hastahanede doğan çocukları başka başka annelere vermek tehlikesinin önüne geçilmesine yaramasıdır. Çocukların doğar doğmaz annelerinin babalarının isimlerile beraber arkalarına yazılan adları altı aya kadar silindiği için bütün ömürlerince damgalı kalmaları gibi bir mahzarda yok.

10,000 Fare

BİR HEYETİN ÜZERİNE HÜCUM ETTİ

Dün gelen Lübnan gazetelerinde şu garip haberi okuduk:

Belebek civarındaki Buka mıntasında külliyetli miktarda tarla faresi zuhur etmiş, hükûmet bunun önünü almak üzere bir heyeti mahalline tetkikat için oraya göndermiş.

Heyet tarlalara gitmiş, fakat on bin fare birden heyetin üzerine hücum ederek kendilerini firara mecbur eylemiştir.

Lübnan hükûmeti, şimdi bu afetin önünü almak için çare düşünmekle meşgulmüş.

Paris yangınları

Bizde aşağı yukarı kökleşmiş bir kanaat vardır: Batının büyük modenî şehirlerinde sık sık yangın olmaz. Paris belediyesinin bu sene çıkardığı bir istatistik bu kanaati kökünden söküp atıyor.

1938 senesi zarfında Paris itfaiyesine 11.270 yangın haberi verilmiştir. Paris itfaiyesi geçen bir sene içinde 2.694 yangın. 3.943 baca tutuşması söndürmüş, 2.226 can kurtarmıştır.

Canları kurtarılanların çoğu toprak ve enkaz altında kalanlardır. İtfaiyenin emrinde, muayeneye tabi 42 kan verici vardır. Bu kan vericiler bir sene zarfında 161 kişiye kan vermişlerdir.

Satılık Bakkal Dükkânı

Başturakta Kestelli caddesinde 8/5 No. lu bakkal dükkânı azimet dolayısile devren satılacaktır. Talipler içindekine müracaat etsinler.
1—6

İzmir Halkını Gene Koşturacak Bir Proğram

Yeni Sinema DA

Bir Gecede Üç Cinayet

NAMUS DÜŞMANLARI
Millî Şefimizin Kurultaydaki Nutukları
Renkli Miki Ve Türkçe
Foks Jurnal
5 Büyük Film 23 Kısımı Birden
Büyük muvavfakıyetle devam ediyor

DOKTOR

Boğmaca öksürüğü

Boğmacanın nasıl geldiği yani sâri olmakla beraber mikrobunun ne olduğu henüz malûm değildir. Boğmacada uzvî bir tegayyür de görülememektedir Krizlerin harici zamanlarda çocuk aşağı yukarı normal bir haldedir. Birden nefes borularında ve hançerede başlayan bir ispazmodik hal boğmaca tablosunu meydana getirmektedir. Boğmacanın müddeti muayyen değildir. Herhalde iki üç ay kadar vasati devam eder. Fakat sirayet devresi nihayet bir buçuk ay kadardır. Ondan sonra öksürük mevcut olmakla beraber sirayet tehlikesi zail olmuştur. Boğmacanın kat'i bir ilacı yoktur, İlk zamanları teşhis konur konmaz Neo Dmetis ampullerinden çocuklara zerketmek lâzımdır. Yüzde yüz kat'i olmamakla beraber hastalığın şiddeti üzerinde ve devamı üzerinde muhakkak hüsnü tesiri olan bir ilâçtır. Dahilen aethon yani (Eton) da damla halinde verilir ve iyi gelir. Fakat dediğimiz gibi bütün bu tedavilere rağmen bir çok boğmacalar vardır ki gene şiddet ve ağırlık devresini gösterir. Boğmacaya saf hava iyi gelir. Çocukları üşütmemek şartile gezdirmek muvafıktır. Boğmacada çocuğun kaylarına rağmen tagaddiyi asla ihmal etmemelidir. Çocuk zayıf düşmemelidir. Sonra göğüste zafiyet bezleri peyda olur. Bu da ciddi bir takyidi istilzam eder. Mühimdir.

Kemeraltında Sakızpazarı karşısında

"Imren" Lokantası
Gidenler bütün arkadaşlarını da oraya sürüklemektedirler

DOKTOR
Ismail Hakkı Bilgeer
Dervişoğlu
Dahilî, sinir, çocuk hastalıkları
saat 9—12 ıkiçeşmelikte
1—6 Karşıyaka Yalı 71 Na.da
T. 3760

Faydalı Bilgiler

İnsandaki altıncı his

Görme, işitme, tatma, koklama, dokunma hislerinden bakşa insanlarda bir altıncı hissin daha olduğu söylenir. Meselâ, karanlık bir odadasınız. İçeride birisi olduğunu görmeden, sesini işitmeden, kokusunu duymadan, elinizle dokunmadan, anlarsınız.

Bunu, hangi hissinizle anlarsınız? Altıncı hissinizle mi?

Fakat, son tetkiklere nazaran bu altıncı his, derin hararete karşı olan hassasiğından başka bir şey değildir.

İnsan derisi hararete karşı en ince termometrelerden daha hassastır. Onun için karanlıkta diğer bir insanın neşrettiği harareti cildimiz farkeder.

ÇiçEkli Nebatların Faydası Nedir ?

Çiçekli nebatların bize bir çok faydaları vardır.

Evvelâ teneffüs etmemizi kolaylaştırırlar. Çünkü çiçekler bizim nefes alıkken içeri çektiğimiz oksigeni veriyor ve bizim nefes verirken çıkardığımlz asit karboniki alırlar.

Sonra ağaçlar yazın bize gölge yaparlar. Bazan çabuk tebahhur yüzünden husule gelen yağmur ve çiğ yağmasına mani olurlar.

Çiçekli ağaçların çoğu bize yediğimiz meyvaları verirler. Çay, kahve, kakao, çukulata gibi içkileri nebatbatlar temin eder. Yemeklerde kullandığımız bütün baharlar nebatlardan çıkar. Keten ve kener nebati maddelerdir.

Nihayet evlerimizi, eşyamızı yapmak için kullandığımız ağaç ve kerestelerle ısındığımız odun nebat ve ağaçlardan çıkarılır. Ağaçsız ve nebatsız yaşamak mümkün değildir.

Niçin bazılarına doğruyu anlatamayız ?

Aksini iddia etmek menfaatine uygun düşen bir kimse ile bir meselenin münakaşasına başladığımızı farzedelim. Bize hoş görünen noktalar dimağlarımızı tazyik ettiği gibi muarızımıza hoş görünen noktalarda onun dimağına tesir eder. Bu yüzden ne biz onun dediklerini dinleriz ve ne de o bizim dediklerimizi anlar ve beyhude yere bir birimizi iknaa çalışırız. Siyasette ve politika işlerinde ekseriya böyle olur. İnsanlar düşüncede ve muhakkemede aldanabilirler; fakat en fenası kendi kendini aldatmadır ki zeki addettiğimiz kimselerde bile bu görülür. Hissiyatımız ve menfaatlarımız tedai vetirelerini bozup bizi aldatabilir.

TELEFON: 3646
Uzun zamandanberi eserlerini göremediğimiz, bütün sinema meaaklılarının takdirlerini kazanan şen ve şakrak san'atkâr
MILTON'un
Dalaveracılar Kralı
Namındaki son eserini
Tavyare Sineması
Muhterem müdavimlerine taktim eder
AYRICA : EKLER JURNAL son hâdisat ve KÜLTÜR filmi DİŞÇİ
Bugün seanslar - 3 - 5 - 7 suvare 9 da

Yamansın Efem!...

Dağları yararak göründü bir at,
Geliyor son hızla Kahraman Efem.
Kolunda cepkeni oluyor kanat,
Topraklar yarılsın koş yaman Efem.

Göğsünde yaralar zafer nişanı,
Dünyaya yayıldı Türklüğün şanı,
Her Türkün seninle yoğrulmuş kanı
Vermedin kimseye sen aman Efem.

Attığın nâğradan titriyor dağ taş,
Yüce Türklük için yılmadan savaş.
Kır atınla haydi "İsmet„e ulaş,
Tarihe saplanmış al kaman Efem..

Sazını eline, meze önüne
Getirdim, bir saz çal sen de bugüne,
Kır atla kanatlan koş İnönüne,
Yamansın, Yamansın, çok yaman Efem !..

Burhaneddin Şarbalkan

Evlimisin?

Sarhoş elekfirik fenerine dalmıştı:
Oradan geçen biri çıkıştı:
— Bu halinden utanmıyorsun?.. Evlimisin?
— Hayır.
— İsabet, karın olacak kanın talihi varmış!

Piyanom

Ayşe kız durmadan piyano çalıyordu.
Ayşe misafirine fısıldadı;
— Her halde biraz sonra linlenir sanırım.
— Kızınız mı?
— Hayır piyanom.

Bilseydim

Bir şair şiirlerini bir arkadaşına gösterdi.
Öteki dedi ki:
— Yazın çok fena neden makine ile yazmıyorsun?
— Yahu makina ile yazmasını bilseydim şiir yazarmıydım.

Maşallah!

Otomobil önüne gelene çarparak yol alıyordu.
Müsteri — Canım bu ne bu, yirmi dakikada üç kişiye çarptın.
Şoför — Maşallah, istatistik memurusunuz galiba!

Şair olacakmış

Bir çocukla babası kır gezisi yapıyorlarmış. Çocuk bir ağacın altında oturan bir adamın şaşkın, şaşkın etrafına bakındığını ve bir şeyler yazdığını görerek babesına seslenir.

— Baba bu adam delimi ki, etrafına şaşkın şaşkın bakınıyor.

— Çocuğum bu gördüğün adam şairdir. Onlar hayatı kalemlerile anlatırlar.

— Baba bende şair olmak istiyorum.

— Nasıl olursun evlâdım?

— Kalem satarım ve kalemin en iyisinin nur kalem, olduğunu söyliyerek.

Gazeteciymiş

Herifin biri sabaha karşı kapısının, hızlı, hızlı çalındığını işitir. Adam hiddetlenerek yatağından kalkar ve kapıyı gelip açar.

— Ne istiyorsunuz.

— Yeni sabah gazetesi var bayım. istermisiniz?

— Gazeten kafanda parçalansın.

Der ve kapıyı hiddetle kapar.

2000 lira kazanmış

Adamın birine tayyaare piyangosundan 2000 lira çıkmış. Adam bu parayı har vurup harman savurmaya başlamış. Bütün parasını kumarda kaybedince kendisini minareden aşağıya atmış.

Meğer ki adam karyoladan aşağı düşmesin mi?

İ. G.

Sağlamlık

Hüseyin: Çok şükür vücudumda hiç bir şey yok.

Kemal: Elbette olmaz, çünkü pazar günleri sinemaya gitmiyorsun.

Mezar taşı

Güzel mermer amma, biraz pahalı.

— Amma çok dayanıklıdır, kıyamete kadar başka taşa ihtiyacınız olmaz.

Ne zaman?

— Anne, ablamla Nuri dün gece başbaşa konuşuyorlardı.

— Ziyanı yok evlâdım, yakında nişanlanacaklar.

— Babam matmazelle ne zaman nişanlanacak!

Hayır

— Yarın doktora gidip çatacağım.

Bademciklerini alan doktora mı?

— Hayır, metresimi alana.

Fethiye Kömürü

Ucuz, kuru temiz Fethiye kömürünü istiyenlerin: Irgat pazarında 77 numaralı şubemize müracaatları...

Sıhhat Balıkyağı

Norveçya balıkyağlarının en halisidir

IKI DEFA SUZULMUŞTUR
ŞERBET GIBI IÇILEBILIR

Hamdi Nüzhet Çançar

Sinnat eczahanesi

Bayramdan Önce Ve Bayramdan Sonra

Kabadayı, Yüksel ve Kordon rakıları içenlere daima bir bayram neş'e ve sevinci verir.

Harbiumuminin sonu - felâket ve saadette üç arkadaş kıymetini canlandıran müessir ve heyecanlı flim

ROBERT TAYLOR'un

En güzel temsili

3 ARKADAŞ

Cuma Gününden İtibaren

Kültürpark Sinemasında

Telefon 3151

Gösteriliyor... İyi flim görmek için sen de gel..
İlâveten FOKS JURNAL ve renkli MİKİ
Seanslar :2,30 -4- 6,30-9 Cumartesi Pazar 12 debaşlar.

Aydın Linıt Ocakları

KÖMÜRÜNÜ TERCİHAN KULLANINIZ

Sobalarda çabuk yanar, çok hararet verir, kok u yapmaz.
Acentası : Kemer C. No. 247 M. Toptaş, T. 2947

Terzi Kâzım Şengüder

Izmir: Yeni Kavaflar çarşısı no. 35
Avrupanın yüksek terzi mekbinden diplomalı

Peşin ve Taksitle

En müşkülpesent subayların ve sivillerin mizaçlarına göre taksitle her türlü elbise Diker.

ÜROLOG OPERATÖR

DOKTOR

Fuat Soyer

Böbrek, mesane, prostat, idrar yolu hastalıklarını tedavi ve ameliyatlarını yapar.
2 nci Beyler Numanzade No. 5

Merkez hastanesi göz mütehassısı

Dr. Halit Baran

Her gün öğleden sonra hastalarını kabul eder.
2inci beyler So. No. 79
Tütün Inhisarı karşısında

Aşçıbaşı Mark

Makarnaları

1937 - 1938 Selânik sergisinden birincilik madalyasını kazanmıştır.

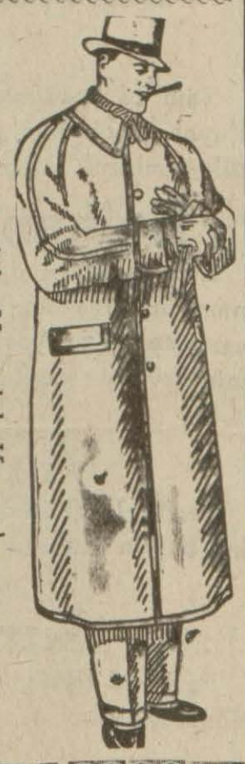

İbrahim karakaş'a

Kostümlük, Mantoluk Kumaşlarınızı Son moda hazır manto, elbise, pardesu, muşamba Bakmadan almayın
Odunpazarı No. 12
Fiat maktu

DOKTOR Salih Sonad

Cilt, Saç ve Zührevi hastalıklar mütehassısı
2 nci Beyler sokak No. 81
Her gün öğleden sonra
Telefon: 3315

Dr. Fahri Işık

Izmir Memleket Hastanesi Rontken Mütehassısı
Rontken Ve
Elektrik tedavisi yapılır
ıkinci Beyler So. No. 29
TELEFON 2542

Dr. Demir Ali

Kamçıoğlu

Cilt Tenasül hastalıkları elektirk tedavisi
İzmir - Birinci beyler So. No. : 55 Telefon : 3479

Yün, Ipek, Pamuk, Keten, Floş ve karışık her cins kumaşı kolayca ve emniyetle boyar. Telefon: 3882
9 EYLUL BAHARAT DEPOSU.

S. FERİT

Eczacıbaşı

MUSTAHZARAT ve ITRİYAT LABORATUVARI

Sayın Müşterilerine diş hıfzısıhhası üzerine yaptığı tetkiklerin neticesini yepyeni bir formülle taktim eder

S. FERİT

Eczacıbaşı

Diş Macunu

FORMÜL :

Lâboratuvarımıza mahfuz bulunan formülün ihzarı esnasında ilim ve tecrübelerinden istifade ettiğimiz memleketin güzide diş doktorlarına medyunu şükranız.

S. FERİT Eczacıbaşı Diş Macunu terkibindeki mevaddı kimyeviyeyi tesbit ederken birkaç gaye göz önünde tutuldu.

1 — S. FERİT Eczacıbaşı Diş Macunu ağıza temaz eder etmez müvellidühumuza (Oxygen) neşrederek mikropları muhakkak surette telef eder.

2 — Serkibinde, dişin kendini katiyyen çizmeden mevaddı ecnebiyeyi sıyırıp temizliyecek ilâçları vardır.

3 — Asitlerden tamamile aridir ve gliserin esası üzerine imal edilmiştir.

4 — Hususî mahiyette ihzar edilen S. FERİT Eczacıbaşı Diş Macunu esansı ağzınıza bir ferahlık tatlı bir titizlik verir.

5 — S. FERİT Eczacıbaşı Diş Macununu adet yerini bulsun diye kullanmıyacaksınız. yeni formülümüz dişlerinizin muhafazası ve ağzınızın hıfzısıhhası için bir ilâçtır. Tadı kokusu, tesiri emsalsiz güzel bir ilâç.

ŞİFA ECZAHANESİ

ŞEHIR HABERLERI

Pazar Yerlerinde

Halk Aldatılmıyacak

Belediye şehrin muhtelif yerlerindeki pazarları beton yapmağa ve pazarlarde çarşıdan daha yüksek fiaktle satıldığı tesbit olunan bazı gıda maddelerinin ucuz satılması ve halkın aldatılmaması için tedbirler almaktadır.

Belediyemizin, pazarlarda satılan gıda madlerile yakından alâkadar olmağa karar verdiği söylenmektedir.

Karısını öldüren yakalandı

Bundan evvel Ödemişte karısı Hamideyi öldürüp kaçan ve başka bir nam altında şurada burada gezen Cumaibalâlı Mustafa oğlu Mehmet, Akhisar kazasının Marmara nahiyesinde yakalanmış ve İzmire getirilmiştir. Mehmet, Ödemişe sevk edilecek ve orada ağırceza mahkemesince muhakeme edilecektir.

Yaralananlar

İkiçeşmelik Yapıcıoğlunda Ahmet oğlu Mehmet, gayri meşru yaşadığı Cenneti bir portakal meselesinden ekmek biçağile hafif surette yaraladığından yakalanmıştır.

§ İkiçeşmelik Dolaplıkuyu mevkiinde, Selim oğlu Nafiz Emin oğlu Kemali taşla başından hafif surette yaraladığından yakalanmıştır.

§ Kemer pazar yerinde Recep oğlu Hasan, kavga sırasında Veli oğlu Alinin başına taşla vurmak suretile yaraladığından yakalan ıştır.

Biçakları Alındı

Keçeciler caddesinde Süleyman oğlu Arifin üzerinde bir biçak bulunarak alınmıştır.

Kemer Tepecik mevkiinde Musa oğlu Nazımın üerinde bir bicak bulunarak alınmıştır.

§ İkiçeşmelik Alaybey caddesine, Hilmi oğlu Muzafferin üzerinde bir biçak bulunarak alınmıştır.

Esrar satanlar

Keçeciler Alipaşa meydanında Kemal oğlu sabıkalı Ömer Akay esrar satarken 20 santigram esrarla birlikte yakalanmıştır.

Keçeciler İsmetpaşa bulvarında Hüseyin oğlu İbrahimin esrar sattığı haber alınmış ve işaret edilen paralarla satış yaptığı sırada esrarın bir kısmını yutmuş ve hastaneye kaldırılarak esrar midesinden çıkarılmıştır.

Keçeciler Cumhuriyet matbaası önünde İzzet oğlu Hasanın esrar içtiği görülerek yakalanmıştır.

SON DAKİKA

İTALYADA YAHUDİLER ALEYHINDEKI KANUN TATBIK MEVKİINE GİRDI

Roma 13 (Radyo) — hükûmet ırk kanunu tatbik mevkiine koymuştur, Bu hususta intişar eden bir talimatnameye göre, İtalyadaki İtalyan tebaası yahudiler, iki ay içinde bütün gayri menkul mallarını tesbit ederek hükûmete bildireceklerdir. Hükûmet yahudilerin bu mallarını satın alacak ve mukabilinde yüzde dört fayizli bonolar verecektir.

Yahudilerden memur olanlarsa, üç ay zarfında memuriyetlerini terk etmek mecburiyetindedirler.

ÇİN JAPON HARBI

Paris 14 (Radyo) — Japon tayyareleri dün Lançehu şehrini bombarduman etmişlerdir. Bu esnada yirmi beş çin tayyaresi uçmuş ve düşman tayyareleri ile karşılaşmıştır. iki taraf arasında vuku bulan muharebe çok feci olmuş; düşen tayyareler alevler içinde yanmışlardır.

NÜMAYIŞ YAPTILAR

Paris 14 (Radyo) — Dün cumhuriyet meydanında 16 bin kişinin iştirâkile büyük miting yapılmıştır. Nümayişçiler Cumhuriyet abidesine çelenk koymuşlardır. Bu esnada yapılan taşkınlık dolayisile zabıta işe müdahele etmiş ve zabıta kuvvetlerine karşı gelen nümayişçilerin elebaşıları tevkif edilmiştir.

İTALYA İSPANYA ARASINDA ASKERÎ İTTİFAK MI?

Londra 14 (Radyo) — İtalya île frankist İspanya arasında askeri bir ıttifak aktedilmek üzere bulunduğu hakkındaki haber bnrada derin akisler uyandırmıştır. Bu haber, (Deyli Meyl) gazetesinde intişar etmiştir.

Suriye hükûmeti muahedenin derhal tatbikini istiyor

Şam 14 (Radyo) — Suriye hükûmeti, Fransanın Suriye fevkalâde komişeri (Gabriyel Puyo) ya bir muhtıra vermiş ve Fransanın, Suriye - Fransa muahedesini bir an evvel tasdik etmesini istemiştir.

Balkan Konseyinde Neler Görüşülecek

Bükreş 14 (Radyo) — Balkan Antantı Konseyi 20 Şubatta Bükreşte Romanya hariciye nazırının riyasetinde toplanacaktır. Bu toplantıda ezcümle komşu devletler bilhassa Macaristanla iyi siyaset tesis, enternasyonal vaziyetin tetkiki, Franko İspanya meselesinde müşterek bir cephe alınması gibi mühim meseleler görüşülecektir.

Alman zırhlısı denize indirildi

Berlin 14 (Radyo) — Hamburgda yapılmakta olan otuzbeş bin tonluk Alman harp zırhlısı bugün Hitlerin huzurile denize indirilmiştir.

Kırk Beş Bin Kişi Daha Döndü

Paris 14 (Radyo) — Fransaya iltica eden 45 bin İspanyol mültecisi memleketlerine dönmüşlerdir.

Türk topraklarına göz koyanlar okusunlar !

— Baştarafı 1 inci sahifede —

kını müttefiklerine tanıtmışlardı.

Fakat, millî mücadelenin zaferinden ve Türk Cumhuriyetinin teessüsünden sonra bu hulyalar hükümden düşmüş, kendisini her zaman müdafaaya hazır ve kuv etli bir Türkiyenin varlığı birçok hırslara hatime çekmiş olmak icap ederdi. İtalyanlar bizimle de dostluk muahehesi imzalamak zahmetini ihtiyar etmişlerdi.

Işi hak, adalet, mantık ve tarih namına üzerine sarılmak istenen riyakârlıklardan tecrid ederek bütün çıplaklığı ile düşünmek iktiza eder.

Türk topraklarına göz dikdiklerinden dolayı İtalyanlara kızacak, sövüp sayacak değiliz. Geceleri gelip uykumuzu kaçıran, bizi tazip eden sivrisineklere kızmak kimin aklından geçer? Bunlara karşı pençerelerimize ince tül gereriz, odalarımıza ilâç serperiz, olur biter. Sürülerimizden koyun kapmak istiyen kurtlara kızarmıyız? Kızmayız. yalnız tüfeğimizi elimize alır. saldıran kurdu tepeleriz.

Hüseyin Cahid, İtalyanların bir çok memleketlerden yerler ve Fransadan bazı müstemlekeler istediğini ve Fransayı aldığı enerjik vaziyetten sonra yumuşadığını söyledikten sonra diyor ki:

Şimdi kabadayılıklarını şarka ve Türkiyeye çevirdiler. Bizi bu oyunda mazur görmelerini rica ederiz. Çünkü kendilerini ciddiye almamıza imkân yoktur, Çünkü İtalyan dostlarımız bizi pek iyi, pek yakından tanırlar. Kendilerile Trablusgarp ve Bingazi sahillerinde bir parça teşerrüf etmiştik. Osmanlı imparatorluğu oraya asker ve mühimmat göndermek imkânını bulmamıştı. Yalnız beş on fedakâr Türk zabiti gizlice Afrika sahillerine koşarak orada İtalyanlara karşı gayet iptidaî tarzda bir müdafaa tertibatı vücude getirmeğe çalışmışlardı.

Beş on Türk zabitinin disiplinsiz, silâhsız, parasız bir mikdar kuvvet ile yaptıkları müdafaanın yetmiş seksen bin kişilik bir İtalyan aylarca sahile mıhlı bir halde tuttuğunu cihan biliyor. Faşistler isterlerse bu hikâyeyi o zamanki İtalyan başvekili Ciolitti'nin hatırlarında okuyabilirler.

Herhalde dostlarımız İtalyanların hafızaları Türkleri unutacak kadar zayıf olacağına ihtimal vermeyiz. Bugünkü İtalyanın dünkü İtalya olmadığını biz biliyoruz. Fakat on milyonluk bir İtalyan ordusu sözlerine gülmeyi artık unutan zavallı İtalyanların bile güleceklerine eminiz.

Acaba İtalyanlar bugünkü Türklerin de Trablusgarp muharebesi esnasındaki Türkler olmadıklarını biliyorlar mı? Bilmiyorlarsa, ziyanı yok, vücutlariyle sahillerimizi şereflendirdikleri zaman öğrenirler.

Hüseyin Cahid Yalçın

Hul Bir Söylev Verdi

— Baştarafı 1 cide —

sulh içinde yaşamak istiyen milletleri diğer milletlerin hareketleri neticesinde harbe sürükliyecek ahval zuhur edebileceğini de biliyoruz.

Japonların bir baskınla iş ettikleri Hainan adası

Japonların Hainan adasını, bir baskınla işgal ettikleri malûmdur.

Hai - Nan, Çince, "Denizin cenubu„ demektir.

Bu ada, Lei - Tcheou (Ley Şeu) yahud da diğer ismile (Luey - Tsiu) yarım adasının cenubundadır. Çin kıtasının hemen bitişiğinde gibidir; denize sarkan en cenubî kısımdır. Fransızlara aid Hindi Çinî ile Amerikaya aid Filipin adalarının ve beyaz ırk devletlerine ait muhtelif müstemlekeleri teşkil eden diğer Asya adalarının karşısında, binaenaleyh sevkulceyşî kıymeti haiz bir mevkidedir. Hele Hindi - Çininin şimal kısmına pek yakındır. Japonların Çini elde etmelerinden sonra, buranın askerlik ve bahriye noktasından kıymeti büsbütün artmış olacaktır.

Heinan 34,100 kilometre murabbaı sathındadır, nüfusu iki milyona yakındır.

Adanın dahilinde granit kayalardan dağlar vardır ki, dereler buradan iner. İçlerinde en mühimmi Fu - Ho suyudur.

Dağlarda Sai ve Miu isimli müstakil kabileler yaşar. Bunlar ırkça da ayrıdırlar. İlmen birincilerini Tibet'in kara Lo - Lolarına, ikincilerini de Kuang - Si'nin Tselerine kan noktasın bağlı sayarlar.

Okyanuslarda altı ay tarafından, altı ay öte fından esen rüzgârlara" son„ denir. Şimali şark cenubu garbî mussonla süpürülen Hainan'da, gü şin yakıcı tesiri azalma dır. Bunun için adada be ırk da yaşıyabilmektedir.

Başlıca ziraî mahsü pirinç, şeker kamışı, hu tütündür. Bazı havalide böceği de yetiştirir.

Çinliler, bu adayı, şima de ve bitişiğindeki ya adadan gelip Milâddan vel 108 senesinde aldı 1876 dan itibaren Hai - K limanı haricî ticarete a mıştır.

Başlıca ihracatı dom şeker, deri, kumaş, Hin tancevizi ve kanatlı hayv lardır. İthalât pamuklu m sucat, afyon, petroldur.

***

Hainan adasının ans Japonlar tarafından işgal aynı zamanda Fransaya ka bir hareket telâkki etmem imkânsızdır. Japonlar, Fr sanın İtalya ile meşgul lunmasından istifade eder Hindi - Çini'nin tâ yanı b şına böylelikle yerleşmiş o yorlar. (V.)

Usta Diplomas Olmıyanlar

Kendi Başlarına Küçük Sana lar yapamıyacaklar

Ankara 13 (Hususî) — Hükûmetin hazırladığı küçük sanatlar kanunu projesi meclisin iktisat, maarif ve dahiliye encümenlerinde tetkik edilmiş ve bazı tadilât yapılmıştır.

Proje altıncı Büyük Millet Meclisi iktisat encümeninde tetkik edildikten sonra umumi heyete arzolunacaktır. Bu projeye göre bir ustanın tek başına ve ondan fazla olmamak üzere çırak ve kalfa kullanarak hususî imalâthanelerde, çarşı ve pazarlarda el emeği ve ihtizası ile yaptığı sanata küçük sanat denecektir. Evlerde aile fertleri ile yapılan sanatlar ve bunlar hiç bir kayıt ve şarta tabi olmıyacaktır.

Bu projeye göre her hangi bir küçük sanata intisap edebilmek için 12 yaşında olmak şattır. Askere gittikleri zaman ayni sanat şubesinde hizmeti askeriyelerini ifa ederlerse bu müddet çıraklık müddetinden sayılacaktır. Memleketimizde çalışmalarına kanunen izin verilen yabancılar, Türkiyede sanat yapabilmeleri için yerli sanatkârların haiz oldukları şartları taşımaları lâzımdır.

Ancak bu gibiler hakkında da mahalli küçük sanatlar birliğinin mütaleası da alınacak ve karar İktisat Vekâletince verilecektir. raklar, çırak mektebin imtihana tabi tutulacak, vaffak olanlar kalfalık danı alacaklardır. Kalfa şahadetnamesi alanlar bul dukları sanatta kanunun yin ettiği müddeti dol ranlar ellerindeki şahad namelerle müracaat eder ustalık imtihanına girece lerdir.

Denizbank Memurları Hakkında

İstanbul 13 (Hususî) Denizbank umum müdürün yaptığı bir tamimde bund böyle her hangi bir kim mesai zamanında memur rın çalıştığı odalard oturu hasbihal edemiyecek ve olanlar da işleri biter bitr daireyi terkedeceklerdir.

Bu yolda ilk tedbir ola memurların odalarında bu nan kendi iskemlelerind başka oturulacak koltuk sandalyalar kaldırılacakt

Karadenizde Fırtına

Ereğli 14 (Hususî) — B rüzgârı ile başlıyan fırtın her an şiddetini artırmak tadır. Deniz çok dalgalıd Yollarda bulunan gemileri vaziyetlerinden endişe edi mektedir.

Zengin Olmak isterseniz **Piyango Biletlerinizi Mutlaka SAADET Kişesinden Alınız** Çorakkapu Polis Merkezi karşısı No 35 H. TAHSIN ÜNDER T 3497